

2021年版塗料用標準色調色区分表

注意：調色品区分は塗料製造会社及び諸事情により異なります。

YR 色 10~13ページ

色表に付記された記号(注意:2021年L版 塗料用標準色の記号とは異なっています。)

- JIS : JISに表示された色(安全色・識別表示)
- 景 : 国土交通省で指定された景観対応色です
- 海 : 海上保安庁ブイ用指定に対応する色です
- U : カラーユニバーサルデザイン対応色です
- 消 : 艶消し収録色
- : エマルション系塗料では色が出にくい色です
- ◇ : エマルション系及びそれ以外の塗料でも種類によっては色が出にくい色です

| L版 10ページ | | 掲載ページ | | | | マンセル記号 | 調色品区分 | 記号 |
|----------|--------|-------|----|----|----|----------|-------|-----|
| 色相 | 式票番号 | K版 | J版 | H版 | G版 | | | |
| YR | 12-80F | 11 | 12 | 12 | 12 | 2.5YR8/3 | 淡彩色 | |
| | 12-80H | 11 | 12 | 12 | 12 | 2.5YR8/4 | 淡彩色 | |
| | 12-70L | 11 | 12 | 12 | 12 | 2.5YR7/6 | 中彩色 | J・□ |
| | 12-50L | 11 | 12 | 12 | 12 | 2.5YR5/6 | 濃彩色 | 消 |
| | 12-50H | 11 | 12 | 12 | 12 | 2.5YR5/4 | 濃彩色 | |
| | 12-30H | 11 | 12 | 11 | 12 | 2.5YR3/4 | 濃彩色 | □・消 |

| L版 11ページ | | 掲載ページ | | | | マンセル記号 | 調色品区分 | 記号 |
|----------|--------|-------|----|----|----|------------|-------|----|
| 色相 | 式票番号 | K版 | J版 | H版 | G版 | | | |
| YR | 15-90A | 12 | 13 | 13 | 13 | 5YR9/0.5 | 淡彩色 | 消 |
| | 15-85A | 12 | 13 | 13 | 13 | 5YR8.5/0.5 | 淡彩色 | |
| | 15-80A | 12 | 13 | 13 | 13 | 5YR8/0.5 | 淡彩色 | |
| | 15-75A | 12 | 13 | 13 | 13 | 5YR7.5/0.5 | 淡彩色 | |
| | 15-70A | 12 | 13 | 13 | 13 | 5YR7/0.5 | 淡彩色 | |
| | 15-65A | 12 | 13 | 13 | 13 | 5YR6.5/0.5 | 淡彩色 | |
| | 15-60A | | | | | 5YR6/0.5 | 中彩色 | |
| | 15-40B | 12 | 13 | 13 | 13 | 5YR4/1 | 濃彩色 | |
| | 15-20B | 12 | 16 | 15 | 15 | 5YR2/1 | 濃彩色 | □ |

| L版 12ページ | | 掲載ページ | | | | マンセル記号 | 調色品区分 | 記号 |
|----------|--------|-------|----|----|----|----------|-------|----|
| 色相 | 式票番号 | K版 | J版 | H版 | G版 | | | |
| YR | 15-90B | 13 | 14 | 14 | 14 | 5YR9/1 | 淡彩色 | |
| | 15-85B | 13 | 14 | 14 | 14 | 5YR8.5/1 | 淡彩色 | |
| | 15-80B | 13 | 14 | 14 | 14 | 5YR8/1 | 淡彩色 | |
| | 15-75B | 13 | 14 | 14 | 14 | 5YR7.5/1 | 淡彩色 | |
| | 15-70B | 13 | 14 | 14 | 14 | 5YR7/1 | 淡彩色 | |
| | 15-65B | 13 | 14 | 14 | 14 | 5YR6.5/1 | 淡彩色 | |
| | 15-60B | 12 | 14 | 14 | 14 | 5YR6/1 | 中彩色 | 消 |
| | 15-50B | 12 | 13 | 13 | 13 | 5YR5/1 | 中彩色 | |
| | 15-30B | 13 | 16 | 15 | 15 | 5YR3/1 | 濃彩色 | □ |

| L版 13ページ | | 掲載ページ | | | | マンセル記号 | 調色品区分 | 記号 |
|----------|--------|-------|----|----|----|--------|-------|----|
| 色相 | 式票番号 | K版 | J版 | H版 | G版 | | | |
| YR | 15-90D | 14 | 15 | 16 | 16 | 5YR9/2 | 淡彩色 | |
| | 15-80D | 14 | 15 | 15 | 15 | 5YR8/2 | 淡彩色 | 消 |
| | 15-70D | 14 | 15 | 15 | 15 | 5YR7/2 | 淡彩色 | |
| | 15-70F | | | | | 5YR7/3 | 淡彩色 | |
| | 15-60D | 14 | 15 | 15 | 15 | 5YR6/2 | 中彩色 | |
| | 15-50D | 14 | 15 | 15 | 15 | 5YR5/2 | 中彩色 | |
| | 15-40D | 14 | 15 | 15 | 15 | 5YR4/2 | 濃彩色 | 消 |
| | 15-30D | 11 | 15 | 15 | 16 | 5YR3/2 | 濃彩色 | □ |
| | 15-30F | 14 | 15 | 12 | 15 | 5YR3/3 | 濃彩色 | □ |

2021年版塗料用標準色調色区分表

注意：調色品区分は塗料製造会社及び諸事情により異なります。

YR 色 14～10ページ

色表に付記された記号(注意:2021年L版 塗料用標準色の記号とは異なっています。)

- JIS : JISに表示された色(安全色・識別表示)
- 景 : 国土交通省で指定された景観対応色です
- 海 : 海上保安庁ブイ用指定に対応する色です
- U : カラーユニバーサルデザイン対応色です
- 消 : 艶消し収録色
- : エマルション系塗料では色が出にくい色です
- ◇ : エマルション系及びそれ以外の塗料でも種類によっては色が出にくい色です

| L版 14ページ | | 掲載ページ | | | | マンセル記号 | 調色品区分 | 記号 |
|------------|--------------|--------|----|----|----|----------|-------|----|
| 色相 | 式票番号 | K版 | J版 | H版 | G版 | | | |
| YR | 14 | 15-80F | 15 | 16 | 16 | 5YR8/3 | 淡彩色 | |
| T.L.15-80F | 5YR8/3 (C) | 15-80L | 15 | 17 | | 5YR8/6 | 中彩色 | ◇ |
| T.L.15-80L | 5YR8/6 (C) | 15-70H | 15 | 16 | 16 | 5YR7/4 | 中彩色 | 消 |
| T.L.15-70H | 5YR7/4 (C) | 15-60F | 15 | 16 | 16 | 5YR6/3 | 中彩色 | |
| T.L.15-60F | 5YR6/3 (C) | 15-50F | 15 | 16 | 16 | 5YR5/3 | 中彩色 | |
| T.L.15-50F | 5YR5/3 (C) | 15-40H | 14 | 14 | 16 | 5YR4/4 | 濃彩色 | □ |
| T.L.15-40H | 5YR4/4 (C) | 15-40P | 14 | 14 | | 5YR4/8 | 濃彩色 | ◇ |
| T.L.15-40P | 5YR4/8 (C) | 17-40H | 15 | 17 | 16 | 7.5YR4/4 | 濃彩色 | □ |
| T.L.17-40H | 7.5YR4/4 (C) | 17-30F | 16 | 17 | 16 | 7.5YR3/3 | 濃彩色 | □ |
| T.L.17-30F | 7.5YR3/3 (C) | | | | | | | |

| L版 15ページ | | 掲載ページ | | | | マンセル記号 | 調色品区分 | 記号 |
|------------|----------------|--------|----|----|----|------------|-------|----|
| 色相 | 式票番号 | K版 | J版 | H版 | G版 | | | |
| YR | 15 | 17-90A | 16 | 17 | 17 | 7.5YR9/0.5 | 淡彩色 | |
| T.L.17-90A | 7.5YR9/0.5 (C) | 17-80A | 16 | 17 | 17 | 7.5YR8/0.5 | 淡彩色 | |
| T.L.17-80A | 7.5YR8/0.5 (C) | 17-70B | 16 | 17 | 17 | 7.5YR7/1 | 淡彩色 | |
| T.L.17-70B | 7.5YR7/1 (C) | 17-60B | 16 | 17 | 17 | 7.5YR6/1 | 中彩色 | |
| T.L.17-60B | 7.5YR6/1 (C) | 17-60C | | 18 | 17 | 7.5YR6/1.5 | 中彩色 | |
| T.L.17-60C | 7.5YR6/1.5 (C) | 17-60D | 16 | 17 | 17 | 7.5YR6/2 | 中彩色 | |
| T.L.17-60D | 7.5YR6/2 (C) | 17-50D | 16 | 17 | 17 | 7.5YR5/2 | 中彩色 | |
| T.L.17-50D | 7.5YR5/2 (C) | 17-50F | 16 | 16 | 18 | 7.5YR5/3 | 中彩色 | |
| T.L.17-50F | 7.5YR5/3 (C) | 17-40D | 16 | 17 | 17 | 7.5YR4/2 | 濃彩色 | |
| T.L.17-40D | 7.5YR4/2 (C) | | | | | | | |

| L版 16ページ | | 掲載ページ | | | | マンセル記号 | 調色品区分 | 記号 |
|------------|--------------|--------|----|----|----|----------|-------|-----|
| 色相 | 式票番号 | K版 | J版 | H版 | G版 | | | |
| YR | 16 | 17-90B | 17 | 19 | 18 | 7.5YR9/1 | 淡彩色 | |
| T.L.17-90B | 7.5YR9/1 (C) | 17-80B | 17 | 19 | 18 | 7.5YR8/1 | 淡彩色 | |
| T.L.17-80B | 7.5YR8/1 (C) | 17-80D | 17 | 20 | 19 | 7.5YR8/2 | 淡彩色 | |
| T.L.17-80D | 7.5YR8/2 (C) | 17-70D | 17 | 20 | 19 | 7.5YR7/2 | 淡彩色 | |
| T.L.17-70D | 7.5YR7/2 (C) | 17-70F | 17 | 19 | 18 | 7.5YR7/3 | 中彩色 | |
| T.L.17-70F | 7.5YR7/3 (C) | 17-70H | | | | 7.5YR7/4 | 中彩色 | |
| T.L.17-70H | 7.5YR7/4 (C) | 17-60F | 17 | 19 | 18 | 7.5YR6/3 | 中彩色 | |
| T.L.17-60F | 7.5YR6/3 (C) | 17-60H | 17 | 17 | 18 | 7.5YR6/4 | 中彩色 | |
| T.L.17-60H | 7.5YR6/4 (C) | 17-50L | 15 | 17 | 18 | 7.5YR5/6 | 濃彩色 | J・□ |
| T.L.17-50L | 7.5YR5/6 (C) | | | | | | | |

| L版 17ページ | | 掲載ページ | | | | マンセル記号 | 調色品区分 | 記号 |
|------------|--------------|--------|----|----|----|----------|-------|-----|
| 色相 | 式票番号 | K版 | J版 | H版 | G版 | | | |
| YR | 17 | 17-90D | 18 | 20 | 19 | 7.5YR9/2 | 淡彩色 | |
| T.L.17-90D | 7.5YR9/2 (C) | 17-80F | 17 | 20 | | 7.5YR8/3 | 淡彩色 | |
| T.L.17-80F | 7.5YR8/3 (C) | 17-80H | 18 | 20 | 20 | 7.5YR8/4 | 淡彩色 | 消 |
| T.L.17-80H | 7.5YR8/4 (C) | 17-70L | 17 | 17 | | 7.5YR7/6 | 中彩色 | |
| T.L.17-70L | 7.5YR7/6 (C) | 17-70P | 17 | 17 | 19 | 7.5YR7/8 | 中彩色 | ◇ |
| T.L.17-70P | 7.5YR7/8 (C) | 19-50H | 23 | 20 | 20 | 10YR5/4 | 濃彩色 | |
| T.L.19-50H | 10YR5/4 (C) | 19-40H | 23 | 20 | 20 | 10YR4/4 | 濃彩色 | □・消 |
| T.L.19-40H | 10YR4/4 (C) | 19-40L | 18 | 26 | 20 | 10YR4/6 | 濃彩色 | □ |
| T.L.19-40L | 10YR4/6 (C) | 19-30D | 21 | 25 | 20 | 10YR3/2 | 濃彩色 | □ |
| T.L.19-30D | 10YR3/2 (C) | | | | | | | |

2021年版塗料用標準色調色区分表

注意：調色品区分は塗料製造会社及び諸事情により異なります。

YR 色 18～21ページ

色表に付記された記号(注意:2021年L版 塗料用標準色の記号とは異なっています。)

- JIS： JISに表示された色(安全色・識別表示)
- 景： 国土交通省で指定された景観対応色です
- 海： 海上保安庁ブイ用指定に対応する色です
- U： カラーユニバーサルデザイン対応色です
- 消： 艶消し収録色
- ： エマルション系塗料では色が出にくい色です
- ◇： エマルション系及びそれ以外の塗料でも種類によっては色が出にくい色です

| L版 18ページ | | 掲載ページ | | | | マンセル記号 | 調色品区分 | 記号 |
|----------|--------|-------|----|----|----|-------------|-------|-----|
| 色相 | 式票番号 | K版 | J版 | H版 | G版 | | | |
| YR | 19-90A | 19 | 21 | 21 | 20 | 10YR9/0.5 | 淡彩色 | |
| | 19-85A | 19 | 21 | 21 | 20 | 10YR8.5/0.5 | 淡彩色 | |
| | 19-80A | 19 | 21 | 21 | 20 | 10YR8/0.5 | 淡彩色 | |
| | 19-75A | 19 | 21 | 21 | 20 | 10YR7.5/0.5 | 淡彩色 | |
| | 19-70A | 19 | 21 | 21 | 20 | 10YR7/0.5 | 淡彩色 | |
| | 19-65A | 19 | 21 | 21 | 20 | 10YR6.5/0.5 | 淡彩色 | |
| | 19-60A | 19 | 21 | | | 10YR6/0.5 | 中彩色 | |
| | 19-50A | 19 | 21 | | | 10YR5/0.5 | 中彩色 | 消 |
| | 19-30A | 19 | 26 | 20 | 20 | 10YR3/0.5 | 濃彩色 | 景・□ |

| L版 19ページ | | 掲載ページ | | | | マンセル記号 | 調色品区分 | 記号 |
|----------|--------|-------|----|----|----|-----------|-------|----|
| 色相 | 式票番号 | K版 | J版 | H版 | G版 | | | |
| YR | 19-92B | 20 | 22 | 22 | 21 | 10YR9.2/1 | 淡彩色 | |
| | 19-90B | 20 | 22 | 22 | 21 | 10YR9/1 | 淡彩色 | |
| | 19-85B | 20 | 22 | 22 | 21 | 10YR8.5/1 | 淡彩色 | |
| | 19-80B | 20 | 22 | 22 | 21 | 10YR8/1 | 淡彩色 | |
| | 19-75B | 20 | 22 | 22 | 21 | 10YR7.5/1 | 淡彩色 | |
| | 19-70B | 20 | 22 | 22 | 21 | 10YR7/1 | 淡彩色 | |
| | 19-65B | 20 | 22 | 22 | 21 | 10YR6.5/1 | 淡彩色 | |
| | 19-60B | 20 | 22 | 22 | 21 | 10YR6/1 | 中彩色 | 景 |
| | 19-50B | 20 | 23 | 21 | 20 | 10YR5/1 | 中彩色 | |

| L版 20ページ | | 掲載ページ | | | | マンセル記号 | 調色品区分 | 記号 |
|----------|--------|-------|----|----|----|-------------|-------|-----|
| 色相 | 式票番号 | K版 | J版 | H版 | G版 | | | |
| YR | 19-90C | 21 | 23 | 23 | 22 | 10YR9/1.5 | 淡彩色 | |
| | 19-85C | 21 | 23 | 23 | 22 | 10YR8.5/1.5 | 淡彩色 | |
| | 19-80C | 21 | 23 | 23 | 22 | 10YR8/1.5 | 淡彩色 | |
| | 19-75C | 21 | 23 | 23 | 22 | 10YR7.5/1.5 | 淡彩色 | |
| | 19-70C | 21 | 23 | 23 | 22 | 10YR7/1.5 | 淡彩色 | |
| | 19-65C | 21 | | | | 10YR6.5/1.5 | 淡彩色 | |
| | 19-60C | 21 | 23 | 23 | 22 | 10YR6/1.5 | 中彩色 | |
| | 19-40B | 21 | 23 | 21 | 22 | 10YR4/1 | 濃彩色 | |
| | 19-20B | 21 | 18 | 23 | 22 | 10YR2/1 | 濃彩色 | 景・□ |

| L版 21ページ | | 掲載ページ | | | | マンセル記号 | 調色品区分 | 記号 |
|----------|--------|-------|----|----|----|-----------|-------|----|
| 色相 | 式票番号 | K版 | J版 | H版 | G版 | | | |
| YR | 19-90D | 22 | 24 | 24 | 23 | 10YR9/2 | 淡彩色 | |
| | 19-85D | 22 | 24 | 24 | 23 | 10YR8.5/2 | 淡彩色 | |
| | 19-80D | 22 | 24 | 24 | 23 | 10YR8/2 | 淡彩色 | |
| | 19-75D | 22 | 24 | 24 | 23 | 10YR7.5/2 | 淡彩色 | |
| | 19-70D | 22 | 24 | 24 | 23 | 10YR7/2 | 淡彩色 | 消 |
| | 19-65D | 22 | 24 | 24 | 23 | 10YR6.5/2 | 中彩色 | |
| | 19-60D | 22 | 24 | 24 | 23 | 10YR6/2 | 中彩色 | |
| | 19-50D | 22 | 24 | 24 | 23 | 10YR5/2 | 中彩色 | |
| | 19-40D | 22 | 25 | 25 | 24 | 10YR4/2 | 濃彩色 | 消 |

R~YR

10



↑ L 12-80F 2.5YR8/3 [lg]



↑ L 12-80H 2.5YR8/4 [pl]



↑ L 12-70L 2.5YR7/6 [sf]



↑ L 12-50L 2.5YR5/6 [dl]

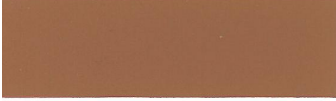

↑ L 12-50H 2.5YR5/4 [mg]

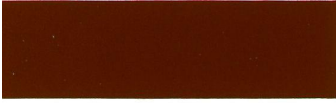

↑ L 12-30H 2.5YR3/4 [dg]

マンセル値で発注しないよう
お願いします。

YR

11



↑ L 15-90A 5YR9/0.5 [ow]



↑ L 15-85A 5YR8.5/0.5 [op]

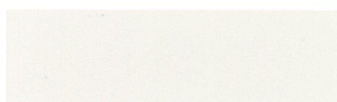

↑ L 15-80A 5YR8/0.5 [op]



↑ L 15-75A 5YR7.5/0.5 [ol]

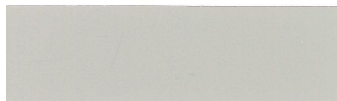

↑ L 15-70A 5YR7/0.5 [ol]



↑ L 15-65A 5YR6.5/0.5 [ol]



↑ L 15-60A 5YR6/0.5 [om]



↑ L 15-40B 5YR4/1 [od]



↑ L 15-20B 5YR2/1 [ob]

マンセル値で発注しないよう
お願いします。

YR

12



↑ L 15-90B 5YR9/1 [ow]



↑ L 15-85B 5YR8.5/1 [op]



↑ L 15-80B 5YR8/1 [op]



↑ L 15-75B 5YR7.5/1 [ol]



↑ L 15-70B 5YR7/1 [ol]

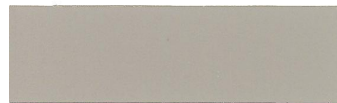

↑ L 15-65B 5YR6.5/1 [ol]



↑ L 15-60B 5YR6/1 [om]



↑ L 15-50B 5YR5/1 [om]



↑ L 15-30B 5YR3/1 [od]

マンセル値で発注しないよう
お願いします。

YR

13



↑ L 15-90D 5YR9/2 [vp]



↑ L 15-80D 5YR8/2 [lg]



↑ L 15-70D 5YR7/2 [lg]



↑ L 15-70F 5YR7/3 [lg]



↑ L 15-60D 5YR6/2 [mg]



↑ L 15-50D 5YR5/2 [mg]

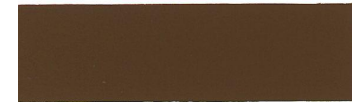

↑ L 15-40D 5YR4/2 [dg]



↑ L 15-30D 5YR3/2 [dg]



↑ L 15-30F 5YR3/3 [dg]

マンセル値で発注しないよう
お願いします。

YR 14



↑ L 15-80F 5YR8/3 [lg]



↑ L 15-80L ☒ 5YR8/6 [pl]



↑ L 15-70H ☉ 5YR7/4 [lg]



↑ L 15-60F 5YR6/3 [mg]



↑ L 15-50F 5YR5/3 [mg]



↑ L 15-40H ☐ 5YR4/4 [dg]

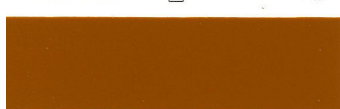

↑ L 15-40P ☒ 5YR4/8 [dp]



↑ L 17-40H ☐ 7.5YR4/4 [dk]

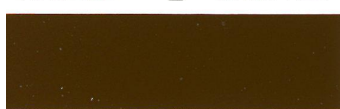

↑ L 17-30F ☐ 7.5YR3/3 [vd]

マンセル値で発注しないよう
お願いします。

YR 15



↑ L 17-90A 7.5YR9/0.5 [ow]



↑ L 17-80A 7.5YR8/0.5 [op]



↑ L 17-70B 7.5YR7/1 [ol]

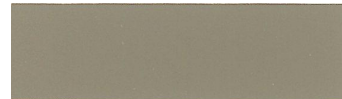

↑ L 17-60B 7.5YR6/1 [om]



↑ L 17-60C 7.5YR6/1.5 [om]



↑ L 17-60D 7.5YR6/2 [mg]



↑ L 17-50D 7.5YR5/2 [mg]



↑ L 17-50F 7.5YR5/3 [mg]

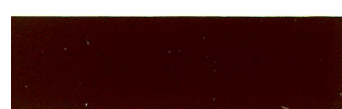

↑ L 17-40D 7.5YR4/2 [dg]

マンセル値で発注しないよう
お願いします。

YR 16



↑ L 17-90B 7.5YR9/1 [ow]

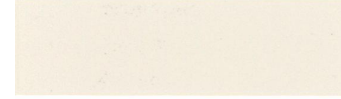

↑ L 17-80B 7.5YR8/1 [op]



↑ L 17-80D 7.5YR8/2 [lg]



↑ L 17-70D 7.5YR7/2 [lg]

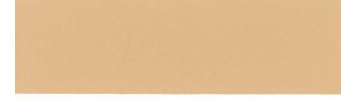

↑ L 17-70F 7.5YR7/3 [lg]

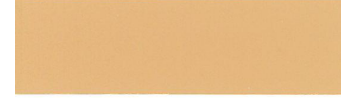

↑ L 17-70H 7.5YR7/4 [sf]

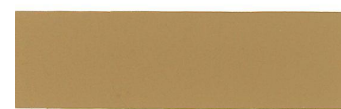

↑ L 17-60F 7.5YR6/3 [mg]



↑ L 17-60H 7.5YR6/4 [dl]



↑ L 17-50L ☐ 7.5YR5/6 [dl]

マンセル値で発注しないよう
お願いします。

YR 17



↑ L 17-90D 7.5YR9/2 [vp]



↑ L 17-80F 7.5YR8/3 [lg]



↑ L 17-80H ☉ 7.5YR8/4 [pl]



↑ L 17-70L 7.5YR7/6 [sf]



↑ L 17-70P ☒ 7.5YR7/8 [st]

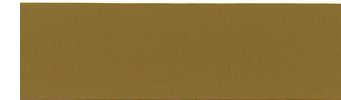

↑ L 19-50H 10YR5/4 [dl]

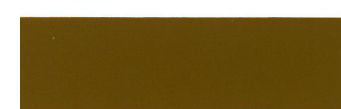

↑ L 19-40H ☐ ☉ 10YR4/4 [dk]















































↑ L 19-40L ☐ 10YR4/6 [dk]



↑ L 19-30D ☐ 10YR3/2 [vd]

マンセル値で発注しないよう
お願いします。

| YR | 18 | YR | 19 | YR | 20 | YR | 21 |
|--------------------------|---|--------------------------|---|--------------------------|---|--------------------------|---|
| ↑ L 19-90A | 10YR9/0.5  | ↑ L 19-92B | 10YR9.2/1  | ↑ L 19-90C | 10YR9/1.5  | ↑ L 19-90D | 10YR9/2  |
| ↑ L 19-85A | 10YR8.5/0.5  | ↑ L 19-90B | 10YR9/1  | ↑ L 19-85C | 10YR8.5/1.5  | ↑ L 19-85D | 10YR8.5/2  |
| ↑ L 19-80A | 10YR8/0.5  | ↑ L 19-85B | 10YR8.5/1  | ↑ L 19-80C |  10YR8/1.5  | ↑ L 19-80D | 10YR8/2  |
| ↑ L 19-75A | 10YR7.5/0.5  | ↑ L 19-80B | 10YR8/1  | ↑ L 19-75C | 10YR7.5/1.5  | ↑ L 19-75D | 10YR7.5/2  |
| ↑ L 19-70A | 10YR7/0.5  | ↑ L 19-75B | 10YR7.5/1  | ↑ L 19-70C |  10YR7/1.5  | ↑ L 19-70D |  10YR7/2  |
| ↑ L 19-65A | 10YR6.5/0.5  | ↑ L 19-70B | 10YR7/1  | ↑ L 19-65C | 10YR6.5/1.5  | ↑ L 19-65D | 10YR6.5/2  |
| ↑ L 19-60A | 10YR6/0.5  | ↑ L 19-65B | 10YR6.5/1  | ↑ L 19-60C | 10YR6/1.5  | ↑ L 19-60D | 10YR6/2  |
| ↑ L 19-50A |  10YR5/0.5  | ↑ L 19-60B |  10YR6/1  | ↑ L 19-40B | 10YR4/1  | ↑ L 19-50D | 10YR5/2  |
| ↑ L 19-30A |  10YR3/0.5  | ↑ L 19-50B | 10YR5/1  | ↑ L 19-20B |  10YR2/1  | ↑ L 19-40D |  10YR4/2  |
| マンセル値で発注しないよう お願いします。 | | マンセル値で発注しないよう お願いします。 | | マンセル値で発注しないよう お願いします。 | | マンセル値で発注しないよう お願いします。 | |

YR 22



↑ L 19-90F 10YR9/3 [vp]



↑ L 19-85F 10YR8.5/3 [vp]



↑ L 19-80F 10YR8/3 [lg]



↑ L 19-75F 10YR7.5/3 [lg]



↑ L 19-70F 10YR7/3 [lg]

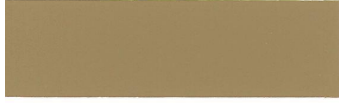

↑ L 19-60F 10YR6/3 [mg]



↑ L 19-50F 10YR5/3 [mg]



↑ L 19-40F 10YR4/3 [dg]



↑ L 19-30B 10YR3/1 [od]

マンセル値で発注しないよう
お願いします。

YR~Y 23



↑ L 19-80L 10YR8/6 [pl]



↑ L 19-75L (U) 10YR7.5/6 [sf]



↑ L 19-70L 10YR7/6 [sf]



↑ L 19-70H 10YR7/4 [sf]



↑ L 19-60H 10YR6/4 [dl]

マンセル値で発注しないよう
お願いします。